

**PLANIMETRIA COPERTURE e SCHEMA FOTOVOLTAICO**  
scala 1:100

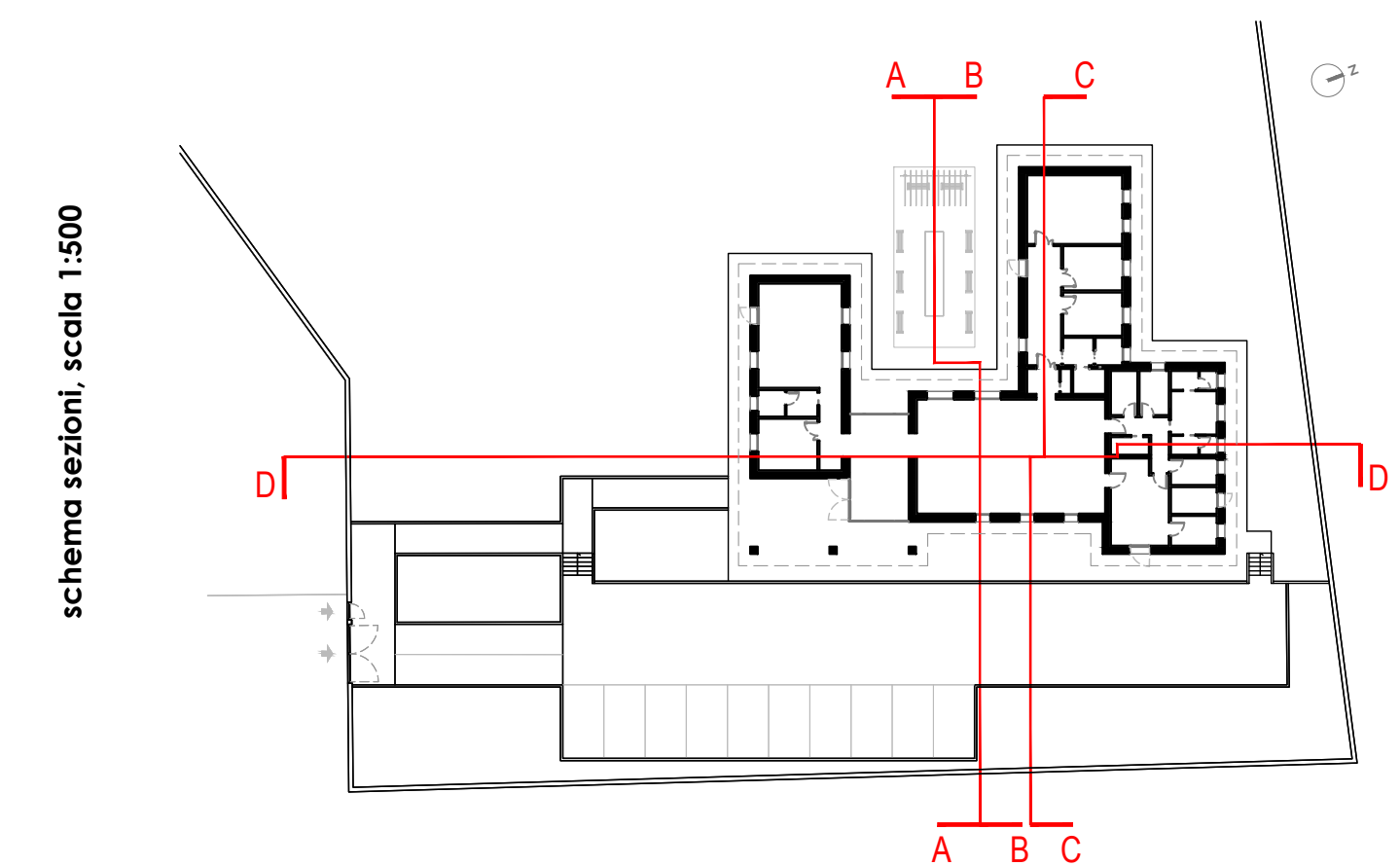

**individuazione dei fabbricati oggetto di intervento in ortofoto**



schema sezioni, scala 1:500

## PROGETTO ESECUTIVO

**INTERVENTO DI REALIZZAZIONE NUOVO CENTRO DIURNO PER ANZIANI**  
**"IL SOLE D'INVERNO"**  
 Comune di Vigolzone (PC) - CUP: J75E25000160004



Committente: <b>COMUNE DI VIGOLZONE</b> piazza Serena, 18 - 29020 Vigolzone (PC) c.f. 00308460309		visto e approvato:	
Progetto: <b>Ufficio Tecnico Comune di Vigolzone</b>  <b>STUDIO TECNICO</b> <b>Ing. Silvio Carini</b> Stradone Farnese, 23/25 - 29121 Piacenza Tel./Fax: 0523-711319 - mobile: 333-2895211 e-mail: ing.silviocarini@gmail.com p.e.c. silvio.carini@ingpec.eu		il Tecnico:   il Tecnico:	
Oggetto elaborato:  <b>stato di progetto</b> <b>PLANIMETRIA COPERTURE e schema fotovoltaico</b>		Fase:  <b>ESE</b>	Elaborato:  <b>AR 4.5</b>
<b>REV.</b>	<b>DATA</b>	<b>DESCRIZIONE</b>	
00	novembre 2025	EMESSO PER APPROVAZIONE DEL PROGETTO ESECUTIVO	
01			
02			
02			
redatto:		controllato: Ing. Carini	
		note:	